ÍNDICE GENERAL

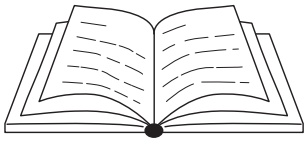

1 - ADVERTENCIAS 1

2 - DESCARGAR E INSTALAR LA APP 1

3 - REGISTRO DEL USUARIO 2

3.a - Primer acceso.....2

3.b - Acceso con e-mail y contraseña.....4

4 - USO DE LA APP 5

4.a - Añadir el dispositivo deseado 5

5 - DECLARACIONES 8

ESPAÑOL

1 - ADVERTENCIAS

No todas las versiones de iOS y Android son compatibles con la aplicación. OLIMPIA SPLENDID no asume ninguna responsabilidad por cualquier problema proveniente de esta incompatibilidad.
La APP está sujeta a actualizaciones sin preaviso. Verifique la compatibilidad con el sistema operativo del dispositivo antes de instalarlo en el mismo.

Mantenga la APP actualizada con la última versión.

No se asume ninguna responsabilidad por problemas causados por la red de internet, por el router Wi-Fi y por dispositivos inteligentes. Contacte al proveedor original para recibir asistencia.

2 - DESCARGAR E INSTALAR LA APP

a. Abra respectivamente “App Store” o “Google Play”.

>>>>>

b. Busque la aplicación “**OS Home**” o escanee el código QR.

iOS **Android**

c. Descargue la aplicación.

ESPAÑOL

3 - REGISTRO DEL USUARIO

Asegúrese de que el dispositivo esté conectado a un router Wi-Fi. Asegúrese de que el router Wi-Fi esté conectado al internet antes de proceder con el registro del usuario y con la configuración de la red.

3.a - Primer acceso

1. Haga clic en “***Crear una nueva Cuenta***”.

2. Introduzca su propio E-mail y luego haga clic en “***obtener código de verificación***”.

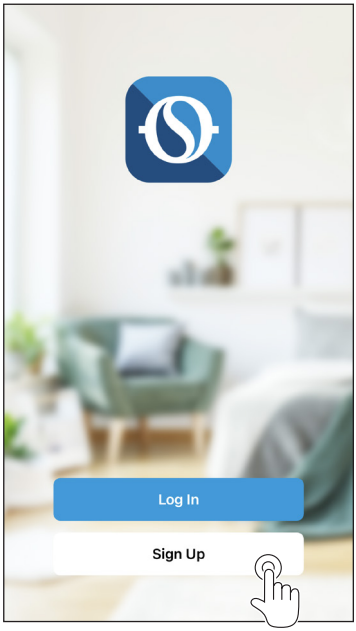

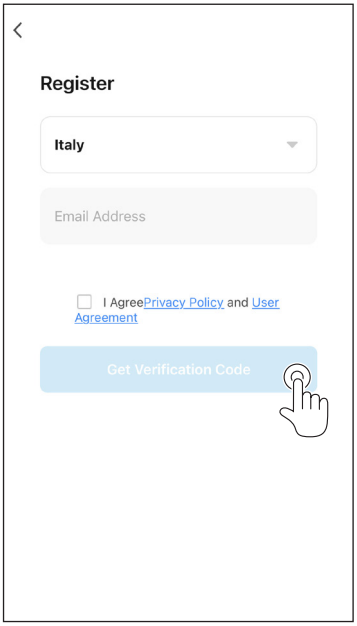

3. Introduzca el código de verificación que se envía al correo electrónico escrito anteriormente; si dentro de unos minutos no se recibe ningún código, presione en “Reenvía el código de verificación” y espere.

En el caso de que no se reciba el mail con el código, controle en su propio mailbox en la carpeta “Correo basura”.

4. Configure la contraseña.

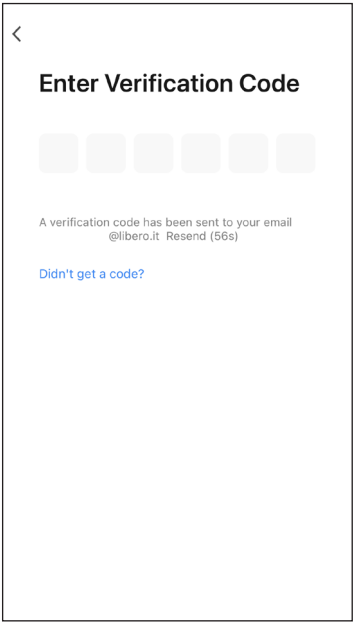

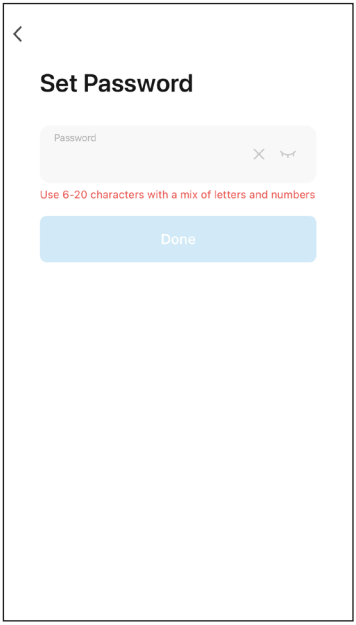

ESPAÑOL

3.b - Acceso con e-mail y contraseña

1. Haga clic en “***Acceder a su cuenta***”.
2. Introduzca su propio E-mail y contraseña, luego haga clic en “***Acceder***”.

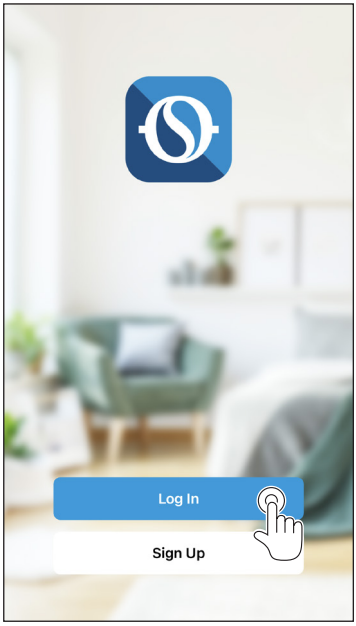

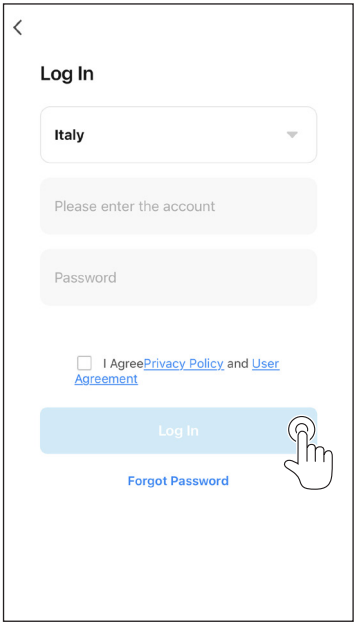

4 - USO DE LA APP

4.a - Añadir el dispositivo deseado

1. Haga clic en “***Añadir dispositivo***” o “**+**” en el ángulo superior derecho.

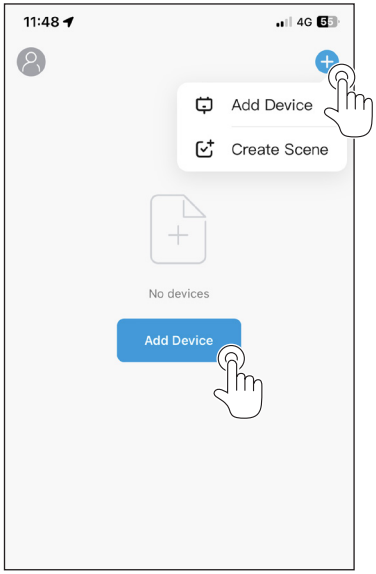

2. Seleccione el aparato a través de la categoría presente en la lista.

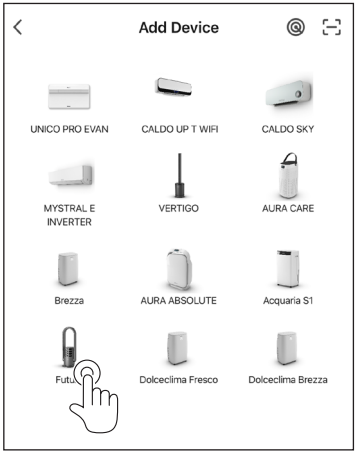

ESPAÑOL

3. Asegúrese de que el dispositivo esté conectado a la red Wi-Fi que se quiere utilizar.
   Si una otra red Wi-Fi afecta el proceso de configuración, es necesario removerla de su dispositivo.

4. Conecte el cable de suministro del aparato a la toma eléctrica; entonces active la función “Wi-Fi” tal como se describe en el manual para el Uso y Mantenimiento del aparato.

4a. Si el indicador de la función Wi-Fi en el aparato parpadea rápidamente, indica la activación del modo “***EZ*** ”, si, en cambio, parpadea lentamente, indica la activación del modo “***AP*** ”.
   Para poder cambiar el modo (***EZ -> AP / AP -> EZ***), pulse durante algunos segundos la tecla en el aparato que permite la activación de la función Wi-Fi.

4b. Seleccione el modo (***EZ*** o ***AP***) en función de como parpadea el indicador Wi-Fi de su aparato.

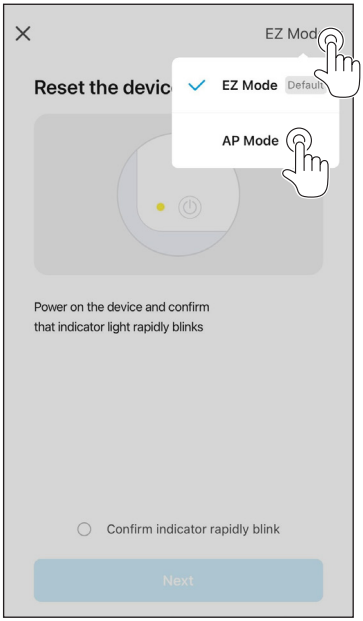

ESPAÑOL

4c. Seleccione “***confirme que el indicador parpadee rápidamente***” para el modo “**EZ**” y pulse en “***Continuar***”.

4d. Seleccione “***confirme que el indicador parpadee lentamente***” para el modo “**AP**” y pulse en “***Continuar***”.

5. Introduzca la contraseña de la red Wi-Fi que se está utilizando, entonces presione en “***Continuar***” para conectar el dispositivo.

Los modos de emparejamiento para ambos los modos (*EZ* y *AP*) se describen en el app durante el proceso de configuración de cada producto.

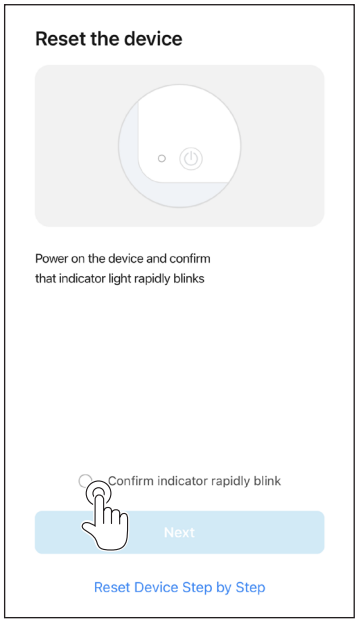

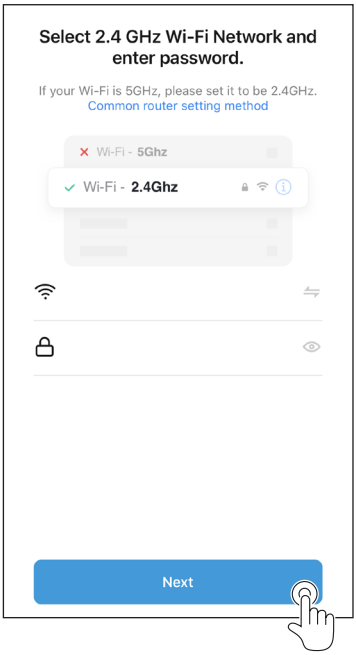

6. Espere la conexión con el aparato.

Si la conexión falla, controle que en el nombre de la red Wi-Fi y en la Contraseña sólo estén presentes números y letras (ningún símbolo especial); reintente realizar los puntos 4, 4a e 5.

7. Cuando el aparato esté conectado, es posible renombrarlo y seleccionar la habitación en la cual está posicionado.

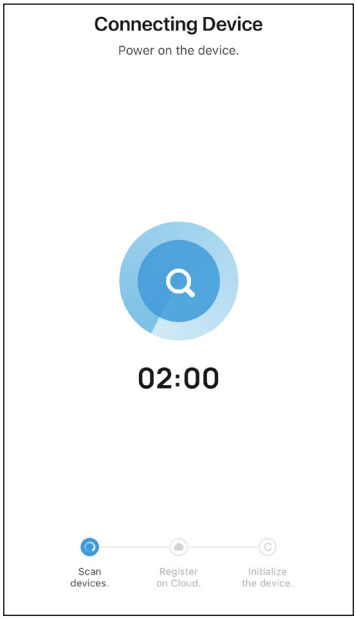

5 - DECLARACIONES

La declaración de conformidad RED es disponible en el área de descarga conectándose al sitio:

www.olimpiasplendid.es